

FACHFORUM

STADT – LAND – RAUM:

SOZIAL,
INTERKULTURELL,
TRANSFORMATIV

17. bis 18. Juni 2024

an der katho,
Standort Paderborn

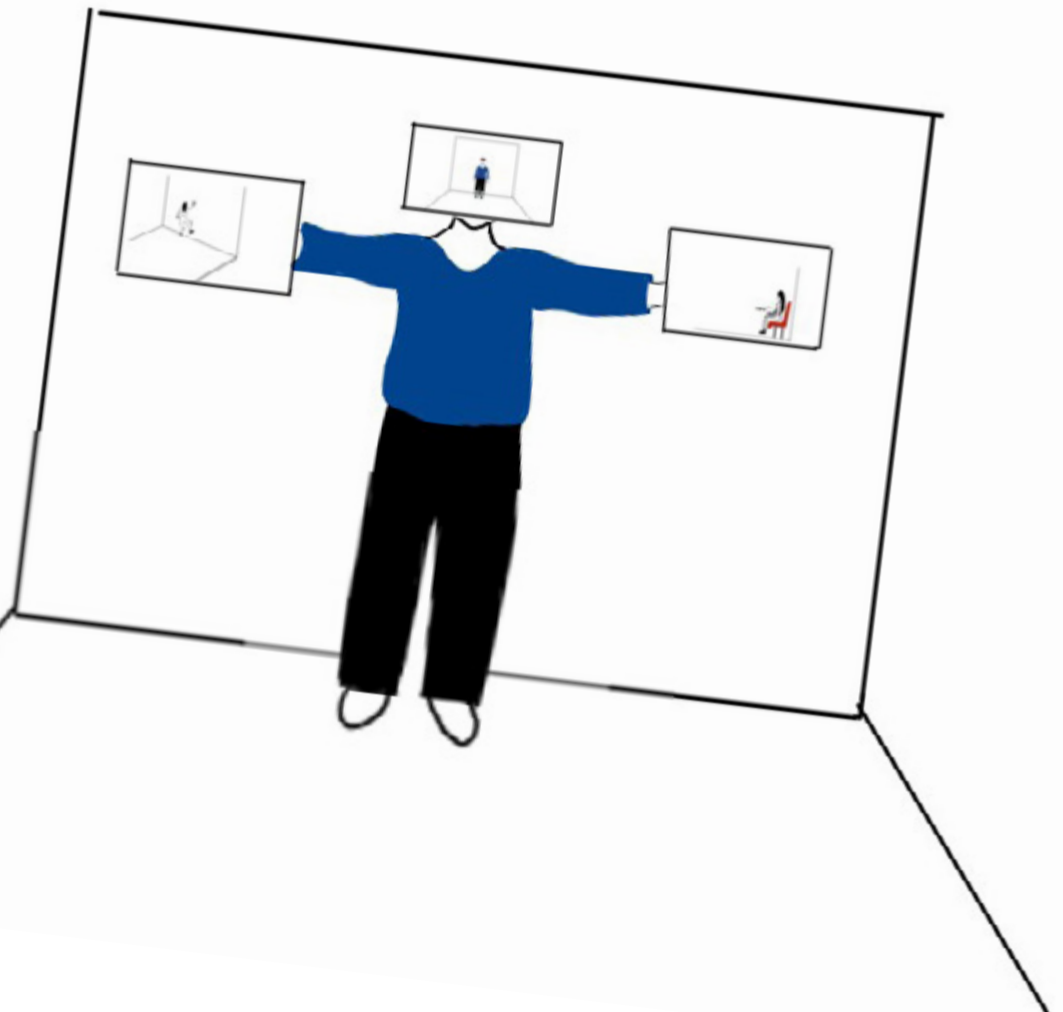

STADT – LAND – RAUM: SOZIAL, INTERKULTURELL, TRANSFORMATIV

Fachforum des Instituts für angewandte Bildungs- und Diversitätsforschung

17. bis 18. Juni 2024 am Standort Paderborn

konzipiert und geleitet von
Prof.in Dr.in Agnes Blome, Prof.in Dr.in Maren Ziese
und Studierenden der katho, Standort Paderborn

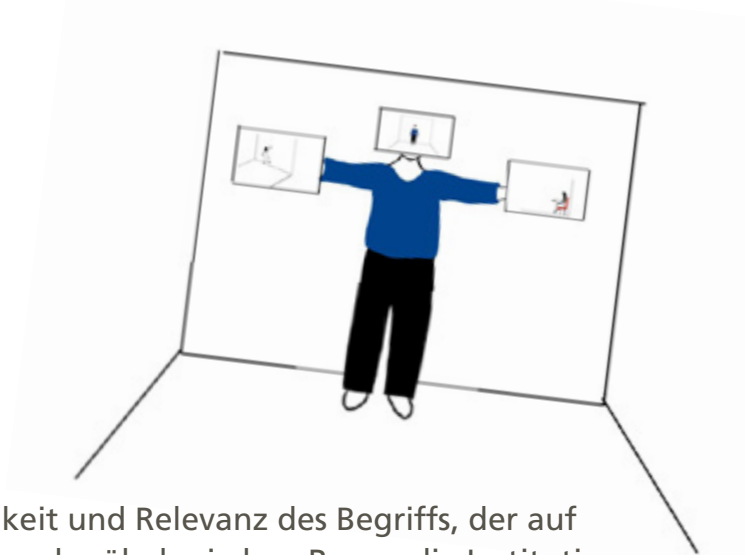

Der interdisziplinäre Blick auf den Raum zeigt die Vielschichtigkeit und Relevanz des Begriffs, der auf den Sozialraum, das Zwischenmenschliche, den transkulturellen oder ökologischen Raum, die Institution, die Zukunft verweisen kann. Dem als Handlungsraum verstandenen Raum werden Möglichkeiten seiner partizipativen Transformation abgerungen – Raum wird zu einem Ort der Aushandlung. Welche Wechselwirkungen üben regionale, architektonisch-materielle und institutionelle Räume auf den sich durch Individuen konstituierenden sozialen Raum und umgekehrt? Nicht zuletzt stellt sich dabei die Frage nach dem Raum für Diversität in allen Räumen sowie nach der Diversität der Räume selbst.

Das Fachforum bietet die Zusammenführung verschiedener Perspektiven und ein partizipatorisches Gemeinschaftserlebnis, gestaltet und moderiert durch die Studierenden der katho, Standort Paderborn.

PROGRAMM Montag 17. Juni

- 9:00 – 13:00 Uhr **Barcamp Methodenseminar „Ländliche Räume“**
mit Studierenden der katho, Standort Paderborn
Ausstellung der Ergebnisse in den Veranstaltungsräumen (intern)
- 13:00 – 14:00 Uhr **Aufbau Barcamp-Ergebnisse | Lerngarten-Präsentation** (intern)

Ö F F E N T L I C H E S F A C H F O R U M

- 14:30 Uhr Ankommen | Kaffee und Kuchen
- 15:00 Uhr **Begrüßung**
Prof.in Dr.in Barbara Schermaier-Stöckl, Rektorin
Prof. Dr. Dr. Martin Hörning, Dekan des Fachbereichs Sozialwesen am Standort Paderborn
Prof.in Dr.in Marion Gerards, Institutsleitung
Prof.in Dr.in Agnes Blome und Prof.in Dr.in Maren Ziese, Tagungsorganisation
- Einführung ins Thema**
Prof.in Dr.in Agnes Blome und Prof.in Dr.in Maren Ziese
- 15:30 Uhr **Diverse Zukunftsräume: ein Plädoyer**
Dr. Gunter Weidenhaus (Hochschule Rhein-Main)
Moderation: Prof.in Dr.in Agnes Blome und Prof.in Dr.in Maren Ziese
- 16:30 Uhr **P A U S E**

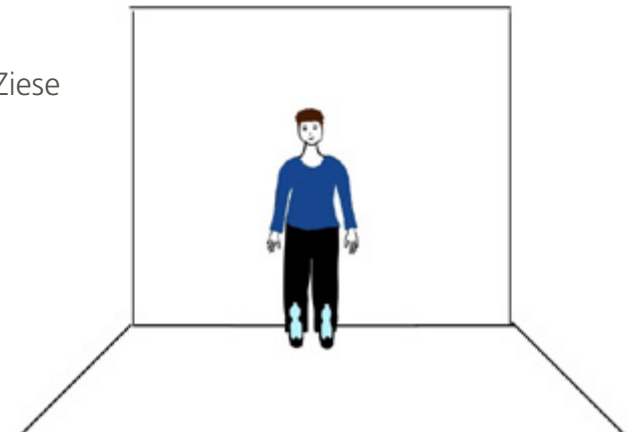

PROGRAMM Montag 17. Juni

16:45 – **Diverse Räume und Architektur als Thema der Sozialen Arbeit und Kindheitspädagogik**
17:45 Uhr *Parallele Workshops*

1 **Contested Spaces: Community Engagement and Hospitality Management**
Dr.in Delphine Kessy (St. Augustine University of Tanzania)

2 **Hochschule als Raum für Zugehörigkeit? Rassismus, psychosoziale Gesundheit und das Gefühl der Zugehörigkeit von Studierenden der Sozialen Arbeit – Diskussion zu Ergebnissen eines quantitativen Forschungsprojektes**
Prof.in Dr.in Nicola Großheinrich, Prof.in Dr.in Annette Müller, Studierende der katho, Standort Köln

18:00 – **Architektur als räumliches Medium der Sozialen Arbeit**
19:00 Uhr Prof. Dr. Marc Breuer
Moderation: Prof.in Dr.in Agnes Blome

19:15 Uhr **Raum-Besetzung: Tanz-Performance**
von Studierenden, unter Leitung von Andrea Kampelmann

19:30 Uhr **A B E N D E S S E N I M G A R T E N**
Catering und lange Tafel

20:30 Uhr **B E I S A M M E N S E I N & A U F F Ü H R U N G
I M L E R N G A R T E N | G R E E N C A M P U S**

Nachhaltige Räume
mit Studierenden und der Künstlerin Johanna Schwab
Musik von DJ Robby Good unter den Bäumen

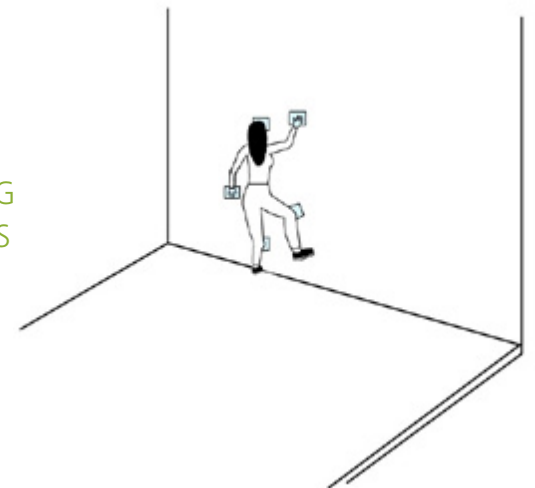

PROGRAMM **Dienstag 18. Juni**

9:00 Uhr **Panel-Diskussion (online): Teilhabe in ländlichen Räumen Ost-West**

Cesy Leonard (Radikale Töchter)

Samo Darian (Aller.Land)

Sharon On und Team („Ver-Ortung“)

Moderation: Prof.in Dr.in Maren Ziese

10:30 Uhr **P A U S E**

10:45 – **Diverse Räume und Architektur als Thema der Sozialen Arbeit und Kindheitspädagogik**

11:45 Uhr *Fachforum – Beiträge von Institutsmitgliedern*

3 **Solidarische Subjekte – vergeschlechtlichte Subjekte?
– Solidarität, Geschlecht und Sozialstaat in Krisenzeiten**

Prof.in Dr.in Judith Conrads, Prof.in Dr.in Isabelle-Christine Panreck

Moderation: Prof.in Dr.in Grit Höppner

4 **Die Hochschule als Bildungsraum? Raumtheoretische Blickschneisen auf
Bildungsprozesse von Bachelorstudierenden Sozialer Arbeit in ihrem ersten Studienjahr**

Dr.in Julia Breuer-Nyhsen, Prof. Dr. Dominik Farrenberg, Prof.in Dr.in Petra Ganß,

Dr.in Selma Haupt, Anna Zeien

Moderation: Prof. Dr. Norbert Frieters-Reermann

11:45 Uhr **Begehung der Lernwerkstatt Paderborn**

mit Prof.in Dr.in Julia Höke

12:30 Uhr **M I T T A G S P A U S E**

danach **Aktivierungsperformance**

PROGRAMM Dienstag 18. Juni

13:30 Uhr **Informelle Ökonomien und soziale Teilhabe in ländlichen Armutsräumen**
Juniorprofessorin Dr.in Tine Haubner (Universität Bielefeld)
Moderation: Prof.in Dr.in Agnes Blome

14:30 Uhr P A U S E

14:45 – **Diverse Räume und Architektur als Thema der Sozialen Arbeit und Kindheitspädagogik**
15:45 Uhr *Fachforum – Beiträge von Institutsmitgliedern*

5 **Soziale Räume als Raum der Positionen und Perspektiven
am Ort Hochschule | partizipative Aushandlungsräume**
Susanne Bücken

Moderation: Prof.in Dr.in Marion Gerards

6 **Wohnen auf der Straße – Erfahrungen partizipativer Nutzer:innenforschung zum
Raumnutzungsverhalten obdachloser Menschen im städtischen Sozialraum**
Dr.in Nora Sellner, Prof. Dr. Werner Schönig, Prof. Dr. Guido Heuel

Moderation: Prof. Dr. Gregor Buß

15:45 Uhr **Schlusswort**
Prof.in Dr.in Maren Ziese, Prof.in Dr.in Agnes Blome

16:00 Uhr **Mitgliederversammlung des Instituts für
angewandte Bildungs- und Diversitätsforschung**

17:30 Uhr E N D E

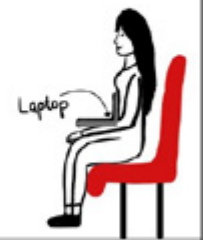

VERANSTALTUNGORT

Katholische Hochschule Nordrhein-Westfalen
Standort Paderborn
Leostraße 19
33098 Paderborn

Raum: Audimax

Die Räumlichkeiten sind für Rollstuhlfahrer_innen zugänglich.

Anfahrt

Am Hauptbahnhof Paderborn steigen Sie um in die Buslinien 4 (Dahl) oder 9 (Kaukenberg) und fahren bis zur Haltestelle Winfriedstraße. Von dort gehen Sie die Husener Straße abwärts und biegen links in die Leostraße. In der zweiten Einfahrt links befindet sich die Hochschule.

ANMELDUNG & KONTAKT

Bitte melden Sie sich bis zum 3. Juni 2024 über das Anmeldeformular auf der Veranstaltungsseite an: katho-nrw.de/ibud-fachforum

Bei Fragen wenden Sie sich bitte per E-Mail an Karin Henshen: k.henshen@katho-nrw.de

IMPRESSUM

katho

Katholische Hochschule Nordrhein-Westfalen
Fachbereich Sozialwesen
Standort Paderborn
Leostraße 19
33098 Paderborn

ANSPRECHPARTNER_INNEN

Prof.in Dr.in Agnes Blome

a.blome@katho-nrw.de

Prof.in Dr.in Maren Ziese

m.ziese@katho-nrw.de

WEBSITE DES INSTITUTS

katho-nrw.de/bildung-und-diversity

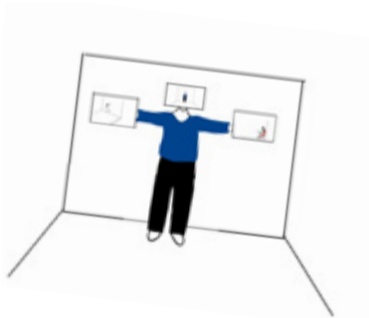

Zeichnungen: Vanessa Cieciera