

# katho

Katholische Hochschule **Nordrhein-Westfalen**  
Catholic University of Applied Sciences

MÜNSTER

## Herzlich Willkommen zur Informationsveranstaltung

zu den Masterstudiengängen

- Soziale Arbeit M.A., Schwerpunkt: Netzwerkmanagement
- Heilpädagogik M.A., Schwerpunkt: Teilhabeorientierte Netzwerke

# Nächste Informationsveranstaltung

**Datum und Uhrzeit:** 6. April 2022, 18:00 Uhr

**Ort/Adresse:** Piusallee 89, 48147 Münster, Raum 134 oder online via Webex

**Onlineraum:** <https://katho.webex.com/katho/j.php?MTID=m75f2e1e8d01741a347015cae27936184>

**Anmeldeinformationen:** keine Anmeldung nötig

## Ablauf der Informationsveranstaltung

- I. Ein Fallbeispiel – Familie Walther
- II. Zielperspektive der Studiengänge
- III. Struktur der Studiengänge
- IV. Motivation zum Studium – Studierende berichten
- V. Bewerbungsverfahren
- VI. Konsekutive Masterstudiengänge der katho NRW

## I. Ein Fallbeispiel – Familie Walther



## I. Ein Fallbeispiel – Familie Walther

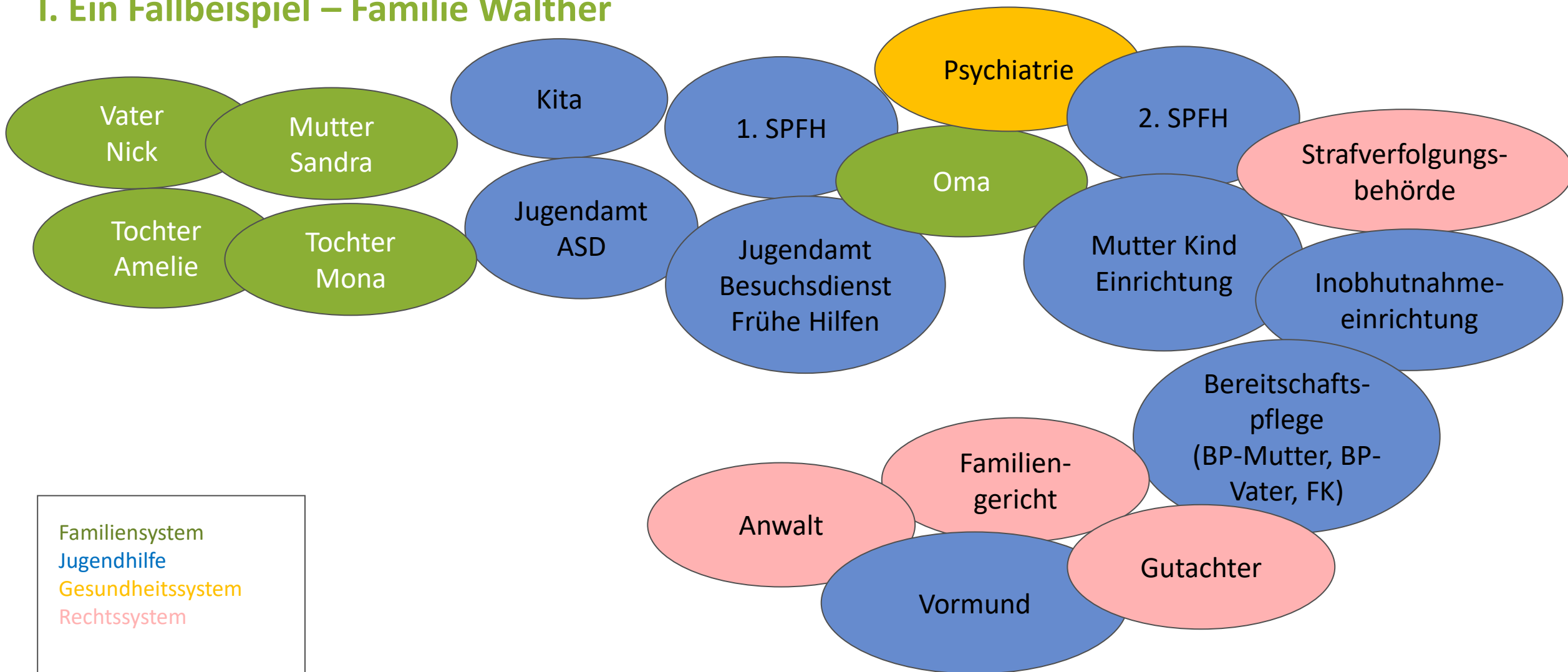

## II. Zielperspektive der Studiengänge

### Schwerpunkt Netzwerke: Warum?

- Ausdifferenzierung der Gesellschaft in funktionale Teilbereiche
- Pluralisierung der Lebenswelt der/des Einzelnen und gleichzeitige (gewollte und zugleich zugemutete) Individualisierung  
→ Spannungsfeld

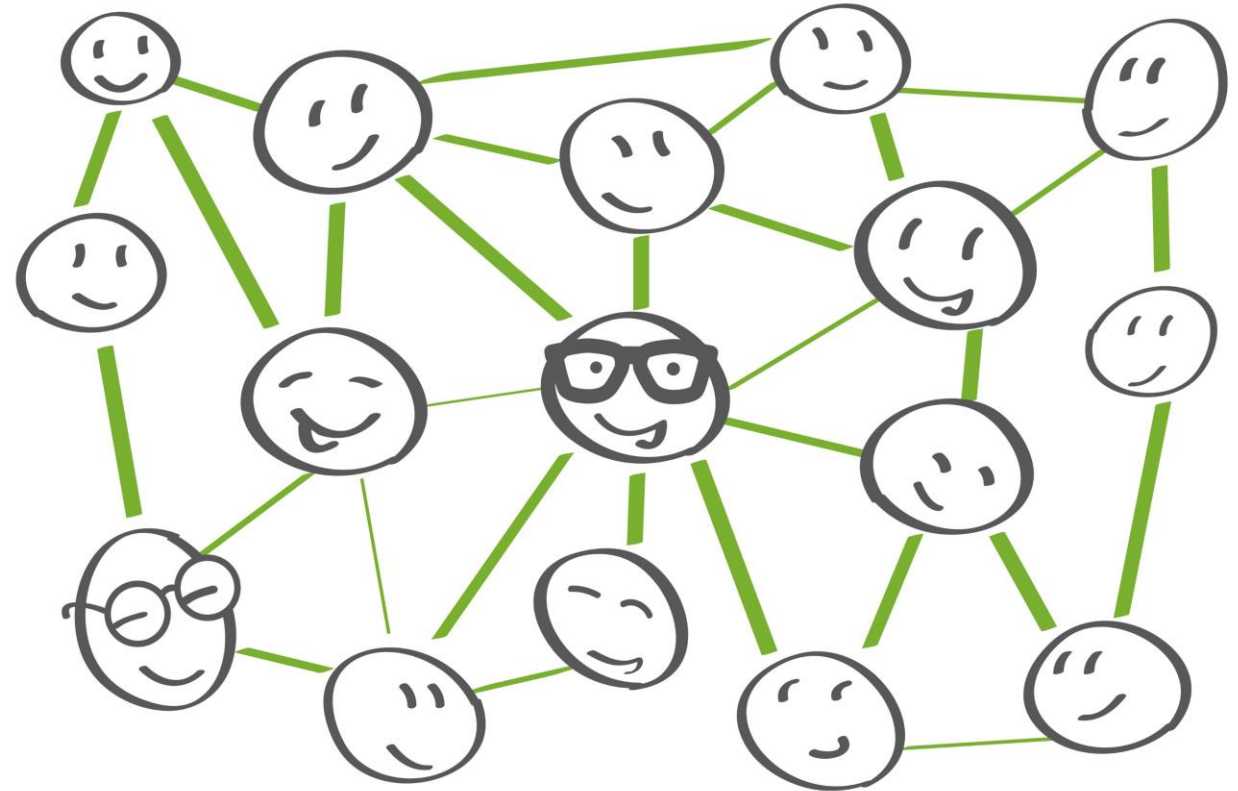

## II. Zielperspektive der Studiengänge

- Im Masterstudiengang der **Sozialen Arbeit** stehen institutionelle Netzwerke, d.h. Kooperationen zwischen (interdisziplinär agierenden) Organisationen und Diensten im Vordergrund.
- Im Masterstudiengang der **Heilpädagogik** geht es darum, wie die Teilhabe und Inklusion von Menschen mit Beeinträchtigungen durch die Nutzung und den Aufbau von Netzwerken verbessert werden kann.

## II. Zielperspektive der Studiengänge

- Netzwerktheorien kennen / anwenden
- individuelle Netzwerke und komplexe Unterstützungsarrangements analysieren und weiterentwickeln (innovative Lösungen)
- relevante (Handlungs-)Konzepte und Methoden anwenden und weiterentwickeln
- NW initiieren, aufbauen, moderieren (handlungsfeldübergreifende und interdisziplinäre Kooperation gestalten)
- (Sozial-) Planungsprozesse (partizipativ) gestalten
- Projekte koordinieren (z.B. Quartiersentwicklung)
- politische und juristische Rahmenbedingungen kennen und neue Entwicklungen einschätzen (z.B. inklusive Lösung SGB VIII, BTHG)
- Vermittlung von **Forschungskompetenz**: Fallbeispiele



### III. Struktur der Studiengänge

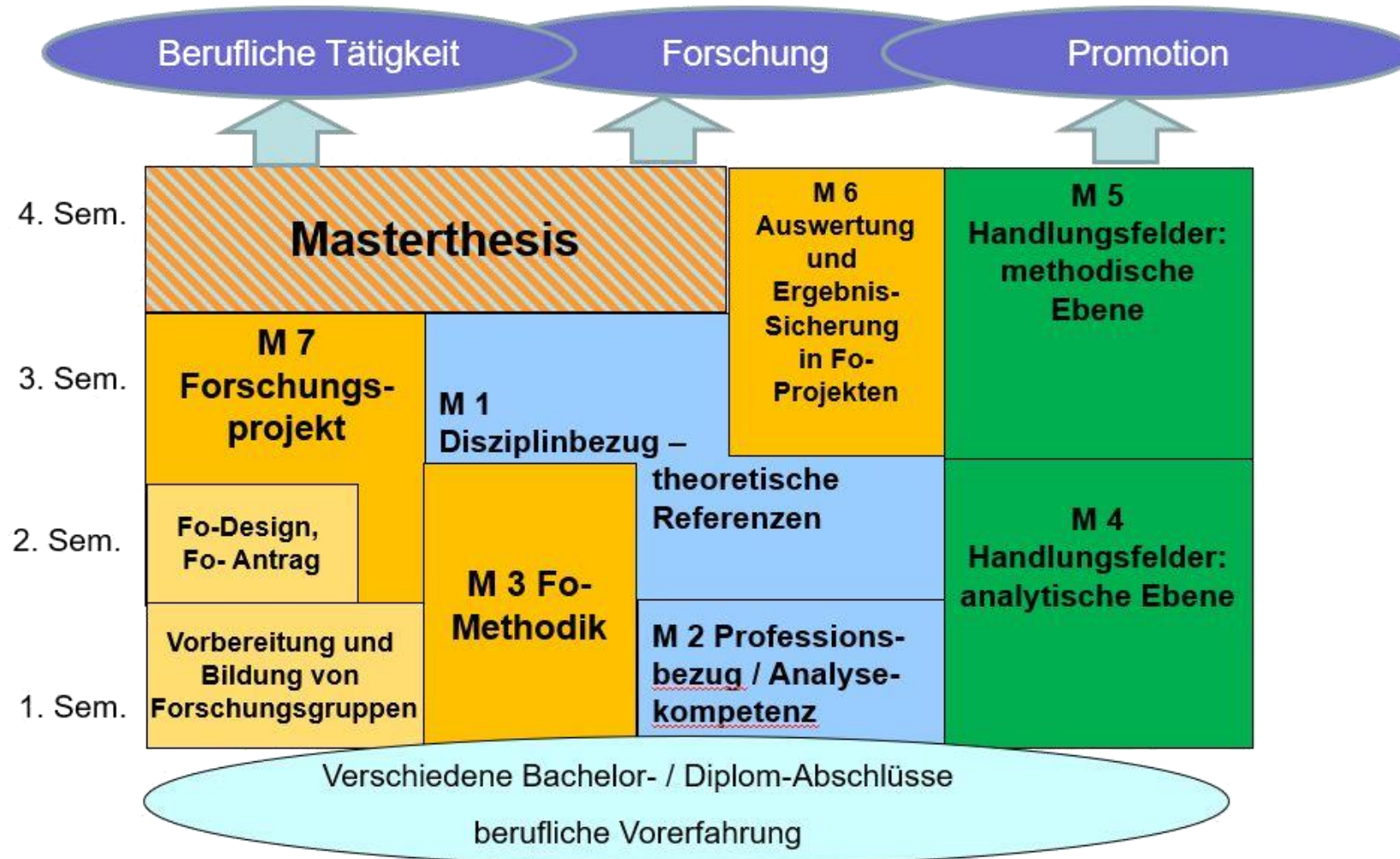

## IV. Motivation zum Studium – Studierende berichten

Was hat zum Studium motiviert? Was ist reizvoll am Thema? Welche Herausforderungen stellen sich?



## Eindrücke von Studierenden des 3. Mastersemesters

„Ich finde das interdisziplinäre Konzept an der katho im Masterstudiengang total gut, weil es einfach nochmal richtig viele Perspektiven und Horizonte eröffnet, die man vorher vielleicht nicht so im Blick gehabt hat und einfach nochmal eine breitere Auswahl an Themen zur Verfügung stellt, mit denen man sich sonst vielleicht nicht beschäftigt hätte.“

„Ich fühle mich sehr wohl an der katho und ich erlebe hier eine schöne Zeit - schon seit dem Bachelor.“

„Zu wissen, dass mein Kind an der katho willkommen ist und ich es jederzeit mit zu den Veranstaltungen nehmen kann, erleichtert mir das Masterstudium sehr.“

„Was die Lehrenden und Studierenden auszeichnet: Diskussionsfreudigkeit, Offenheit, Freundlich, Hilfsbereit. Sehr positiv!“

„Besonders die Gruppenprüfungen fordern mich immer wieder heraus. Über einen längeren Zeitraum ein Team zu bilden, läuft manchmal richtig gut und manchmal leider auch gar nicht. Das wechselt immer mal wieder. Aber ich lerne viel dabei.“

„Arbeit und Studium unter einen Hut zu bekommen, ist gut machbar, durch die drei Tage in der Woche ist es absolut in Ordnung. Zu Beginn des Masters fand ich es sehr viel durch die vielen Texte und Aufgaben, aber nun ist es in Ordnung so.“

„Durch das Online-Studium habe ich leider eine recht hohe Distanz zur Hochschule. Die Hochschule an sich ist aber sehr persönlich und familiär. Es gibt immer Menschen, an die ich mich wenden kann“.

„Ich finde den Master organisatorisch gut aufgebaut: die drei Tage in der Woche, die freie Wahl der Kurse und des Umfangs der Kurse, die man belegen möchte.“

## V. Bewerbungsverfahren

- Online-Bewerbung und ergänzende „analoge“ Bewerbungsunterlagen
- Bewerbung bis Mitte Mai 2022
- Ergebnisbenachrichtigung des Auswahlverfahrens voraussichtlich bis Mitte Juli 2022

## V. Bewerbungsverfahren

### Zulassungsvoraussetzungen:

Bachelor- oder Diplomabschluss in

- Sozialer Arbeit
- Heilpädagogik
- einer Bezugswissenschaft
- einer benachbarten Disziplin

oder

- Nachweis der erbrachten Leistungen bis Ende 5. Semester B.A.



## VI. Konsekutive Masterstudiengänge der katho NRW

### Überblick

#### Köln:

Innovationsmanagement in der Sozialen Arbeit

#### Aachen:

Bildung und Teilhabe: Soziale Arbeit

Klinisch-therapeutische Soziale Arbeit

#### Paderborn:

Gesundheitsbezogene Soziale Arbeit

#### Münster:

Netzwerkmanagement in der Sozialen Arbeit

Teilhabeorientierte Netzwerke in der Heilpädagogik



## Wir sind für Sie da:



Prof. Dr. Sabine Schäper (Studiengangsleitung Master Heilpädagogik)

s.schaeper@katho-nrw.de



Prof. Dr. Eva Stuckstätte (Studiengangsleitung Master Soziale Arbeit)

ec.stuckstaette@katho-nrw.de



Ines Hiegemann (Studiengangskoordinatorin)

i.hiegemann@katho-nrw.de



Larissa Lehmann (Wissenschaftliche Hilfskraft)

l.lehmann@katho-nrw.de